와인 전문매장을 위한

Premium Wine Cellar



KOOKJE (주)국제티엔씨



■ 밀폐형 도어 및 무열선 3중 페어글라스

√ 일정한 온도관리 및 결로방지로
매장용 와인셀러에 적합합니다.



■ 잠금장치

√ 고가의 와인을 분실 및 도난의
위험으로부터 지켜줍니다.



■ LED 조명

√ 매장 분위기에 맞게 조명색상 선택
(주광색 5000K / 백색 4000K)

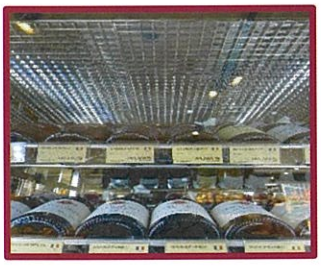

■ 상부 반사 그릴

√ 와인셀러를 한층 더 화사하게 만들어
보는 즐거움까지 더했습니다.



■ 도어 손잡이

√ 개폐가 용이하여 사용이 편리합니다.

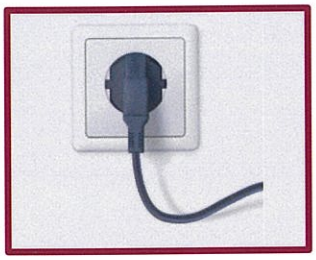

Plug-in 타입

√ 코드 삽입만으로 기능 작동이 가능하게 설계되어 누구나 사용하기 쉽습니다.

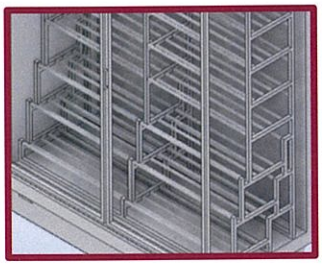

와인랙

√ 20도 기울기를 적용하여 와인을 안정적으로 눕혀 보관할 수 있고 와인라벨 식별이 편리합니다.



온도 이상 시 알림 문자 발송

√ 언제 어디서나 와인 보관시 최적의 온도를 지킬 수 있도록 도와드립니다.



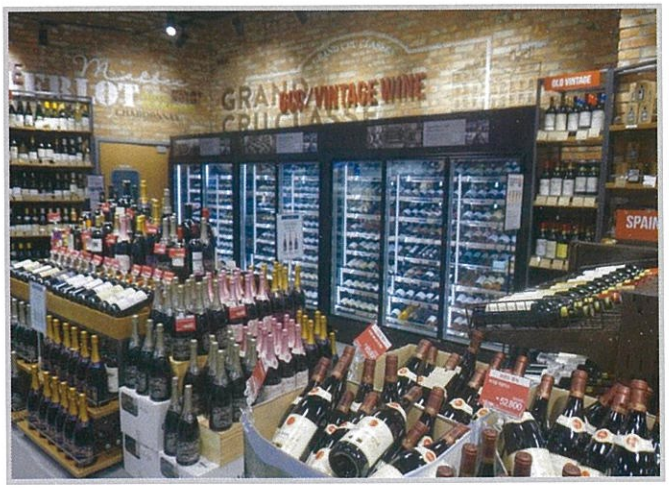

도면

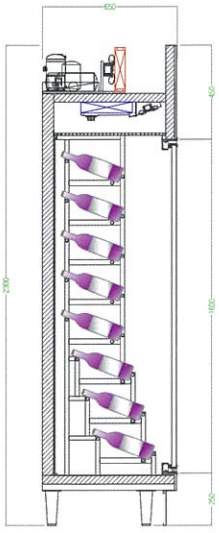	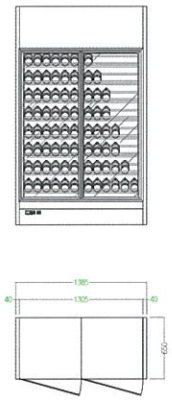 L1385 * W650 * H2350	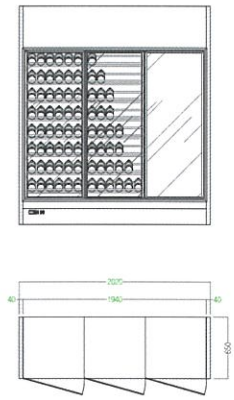 L2020 * W650 * H2350	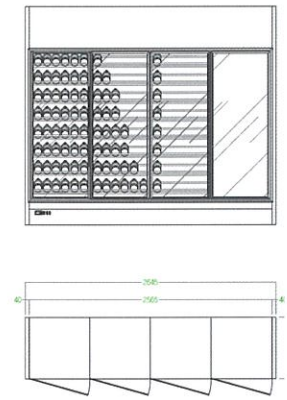 L2645 * W650 * H2350
Wine Cellar	2DOOR	3DOOR	4DOOR

사양 (Specification)

유형	방식
쇼케이스	리치인 쇼케이스 형식
냉각 방식	냉기 강제 순환식(간접 냉각)
제상 방식	자연 제상
제어 & 온도계	디지털 온도계
사용 냉매	R-404a
전력	220V/60Hz
사용온도	12~18도
사이즈별 보관 가능 와인 수량	2DOOR(96병), 3DOOR(144병), 4DOOR(192병)

※ 와인적재 가능 수량은 와인의 규격에 따라 수량이 달라질 수 있습니다.

KOOKJE

맞춤 제작 (설치 시공 사례)





【 프리미엄 와인 셀러 – 일반 주문형】





【 프리미엄 와인 셀러 – 4면 개방형】





【 프리미엄 와인 셀러 – 빌트인 타입】

【 주요거래처 】 WINE & MORE

Premium Wine Cellar

Premium Wine Cellar

와인 전문 매장의 품격을 높여 드립니다.



[와인셀러 구입문의]

KOOKJE (주)국제티엔씨

경기도 구리시 건원대로34번길 11(인창동) 701호
Tel : 1661-8860 Fax : 031-551-2253
www.kookje2001.com kjtnc@kookje2001.com