KOOKJE TECHNICAL

공사지명원
Prequalification Statement

KOOKJE (주)국제티엔씨

Human

Energy

Technical

(주)국제티엔씨
경기도 남양주시 다산순환로 20
현대프리미어 캠퍼스 AA 926~928호

kjtnc@kookje2001.com
Tel 1661-8860 **Fax** 031-551-2253

발행일 2025.07

·본 카달로그의 내용은 제품 업그레이드를 위해 변경 될 수 있습니다.
·본 색상은 인쇄과정으로 인해 실제와 차이가 있을 수 있습니다.

https://kookje2001.com

“ **(주)국제티엔씨**는 기계설비부문에서 기술력을 축적하고
끊임없이 기술 혁신을 주도하며,
차별적 솔루션을 통해 고객가치를 제공하고 있습니다.”

Mechanical Facilities Best Partner

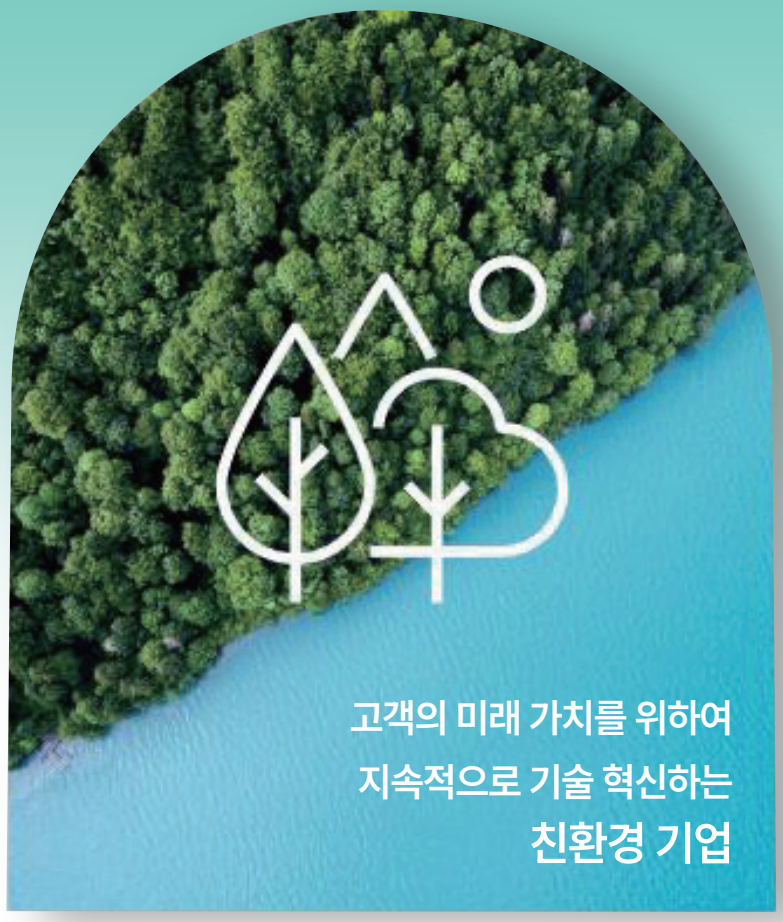

ESG경영



Environment
기업의 환경적 책임



Social
임직원의 권익 존중



Governance
올바르고 깨끗한
제도 확립

01. 기업 현황
Company Status

회사 개요 02

자격증 03

인증·특허 04

조직도 05

전문 기술자격 06

02. 사업 역량
Business Capabilities

핵심 사업영역 08

기계설비부문 기술 컨설팅·시공 09

냉난방시스템 기술 설계·시공 10

에너지 절감 솔루션 12

화재예방 시스템 15

냉동·냉장시스템 기술 컨설팅·시공 17

냉동·냉장 오픈 쇼케이스 18

콜드체인 시스템 19

군트너 에어쿨러 / 카플란라 쇼케이스 20

와인 쇼케이스 / 저장고 패널 22

유지보수 서비스 24

Store System 설계·시공 25

03. 사업 실적
Business Performance

주요 공사 실적 [2024] 27

주요 공사 실적 [2023] 29

주요 공사 실적 [2022] 31

회사 개요

(주)국제티엔씨는 기계설비부문에서 차별적 솔루션을 기반으로
고객 가치를 창출하는 기술혁신 기업입니다.

회사 개요

회사명	주식회사 국제티엔씨	설립일	2001년 04월 10일	대표이사	김 기백
사업 종목	기계설비공사업 (구리2012-10-0002) / 사업자No 132-81-86022				
사업 영역	기계설비, 냉동·냉장 시스템 설계·컨설팅·시공·유지관리 및 ESCO사업 제안, 컨설팅·시공				
사업장 주소	경기도 남양주시 다산순환로 20, 현대프리미어캠퍼스 926~928호				
연락처	대표전화 : 1661-8860 / Fax : 031-551-2253 / e-mail : kjtnc@kookje2001.com				

회사 연혁

지속적인 성장과 기술혁신

기계설비 Solution 사업 확장

2024.09 한전 제주본부·군트너·열교환기 공급
2024.04 조달청 등록
2024.05 남양주시 공장 등록

냉동·냉장 시스템 Total Solution 기술력 인증

2024.03 기술역량 우수기업 인증
2023.12 경기도 유망중소기업 인증
2022.12 ESCO 사업 확대 (한전 에너지 효율화 사업 파트너)
2021.12 와인 냉장고 특허 등록
2021.08 기술혁신형 중소기업(Inno-Biz) 인증
2020.03 벤처기업인증 (기술보증기금)

냉동·냉장 시스템 Total Solution 사업 확대

2019.10 터키 Kaplanlar사와 쇼케이스 독점 공급계약
2019.03 기술평가우수기업 인증 (NICE평가정보)
2018.10 독일 Guntner사와 냉동·냉장·에어쿨러 공급계약
2017.10 기업부설연구소 인정 (한국산업기술진흥협회)
2012.11 건설업 등록증 (기계설비 공사업) 취득

냉동·냉장 시스템 시공·유지관리 사업 개시

2001.04 국제냉동기계 설립

☑ 자격증

(주)국제티엔씨는 기계설비부문에서 필요한 필수 자격과 시공능력을 보유하고 있습니다.

■ 기계설비공사업 자격증 보유 현황


사 업 자 등 록 증
(법인사업자)
등록번호 : 132-81-86022
법인명(단체명) : (주)국제티엔씨
대 표 자 : 김기백
개 업 연 월 일 : 2009 년 10 월 26 일 법인등록번호 : 284211-0055692
사업장 소재지 : 경기도 남양주시 다산순환로 20, 에이에이 926호~928호(다산동, 다산현대프리미어캠퍼스)
본 점 소 재 지 : 경기도 남양주시 다산순환로 20, 에이에이 926호~928호(다산동, 다산현대프리미어캠퍼스)
사 업 의 종 류 : 업태 건설업 종목 기계설비공사
제조업 쇼케이스 제작 및 개조
도소매 냉동기부품
부동산업 버추가동 건물 임대업(정포, 자가방)
서비스업 냉동기유지보수
발 급 사 유 : 정정
★ 전자 세금계산서 ★
담당자 : 이정은 (경영지원팀)
전 화 : 1661-8860 (내선 503)
팩 스 : 031-551-2253
이메일 : kjtnc@kookje2001.com
사업자 단위 과세 적용사업자 여부 : 여(V) 부( ) (적용일자: 2022년 04월 06일)
전자세금계산서 전용 전자우편주소 :
2025 년 04 월 28 일
구 리 세 무 서 장
국세청

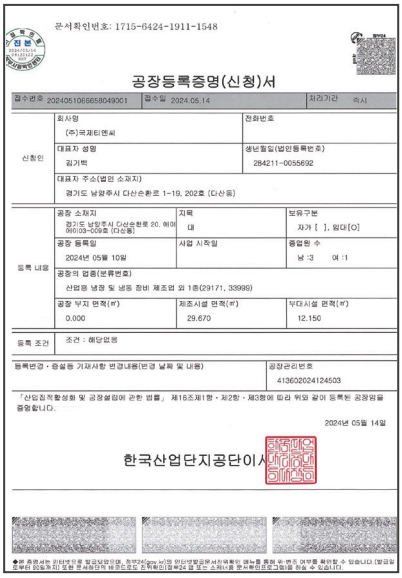
문서확인번호: 1715-6424-1911-1548
공장등록증명(신청)서
접수번호 20240510666658049001 접수일 2024.05.14 처리기간 즉시
신청인
회사명 (주)국제티엔씨 전화번호
대표자 성명 김기백 생년월일(법인등록번호) 284211-0055692
대표자 주소(법인 소재지) 경기도 남양주시 다산순환로 1-19, 202호 (다산동)
등록 내용
공장 소재지 경기도 남양주시 다산순환로 20, 에이에이 926호~928호(다산동) 지목 대 보유구분 자가 [ ], 임대[O]
공장 등록일 2024년 05월 10일 사업 시작일 종업원 수 남 :3 여 :1
공장의 업종(분류번호) 산업용 냉장 및 냉동 장비 제조업 외 1종(29171, 33996)
공장 부지 면적(㎡) 0.000 제조시설 면적(㎡) 29.670 부대시설 면적(㎡) 12.150
등록 조건 조건 : 해당없음
등록변경 · 중설등 기재사항 변경내용(변경 날짜 및 내용) 공장관리번호 413602024124503
「산업집적활성화 및 공장설립에 관한 법률」 제16조제1항 · 제2항 · 제3항에 따라 위와 같이 등록된 공장임을 증명합니다.
2024년 05월 14일
한국산업단지공단이사장

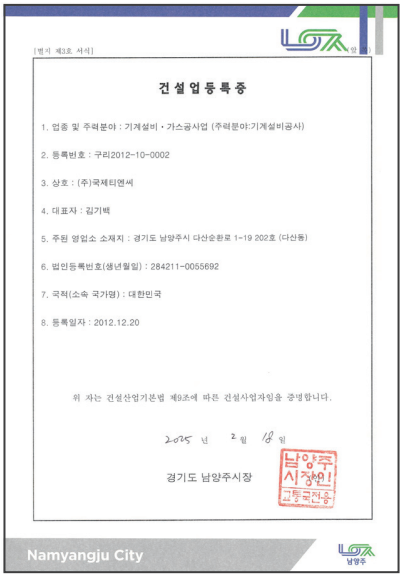
[별지 제3호 서식]
건설업등록증
1. 업종 및 주력분야 : 기계설비 · 가스공사업 (주력분야:기계설비공사)
2. 등록번호 : 구리2012-10-0002
3. 상호 : (주)국제티엔씨
4. 대표자 : 김기백
5. 주된 영업소 소재지 : 경기도 남양주시 다산순환로 1-19 202호 (다산동)
6. 법인등록번호(생년월일) : 284211-0055692
7. 국적(소속 국가명) : 대한민국
8. 등록일자 : 2012.12.20
위 자는 건설산업기본법 제9조에 따른 건설사업자임을 증명합니다.
2025 년 2 월 18 일
경기도 남양주시장
Namyangju City

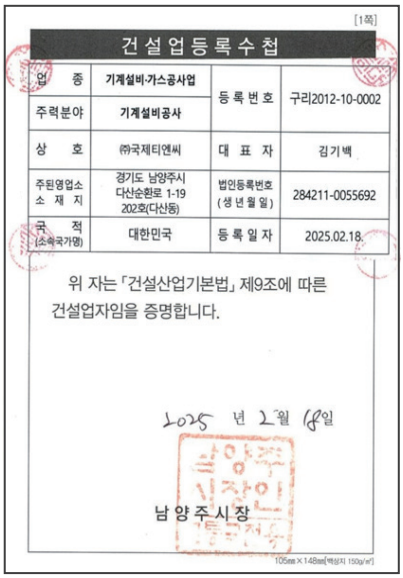
[1쪽]
건 설 업 등 록 수 첩
업 종 기계설비·가스공사업 등록번호 구리2012-10-0002
주력분야 기계설비공사
상 호 ㈜국제티엔씨 대 표 자 김기백
주된영업소 소 재 지 경기도 남양주시 다산순환로 1-19 202호(다산동) 법인등록번호 (생년월일) 284211-0055692
국 적 (소속국가명) 대한민국 등록일자 2025.02.18
위 자는 「건설산업기본법」 제9조에 따른 건설업자임을 증명합니다.
2025 년 2월 18일
남양주시장
105mm X 148mm[백상지 150g/㎡]

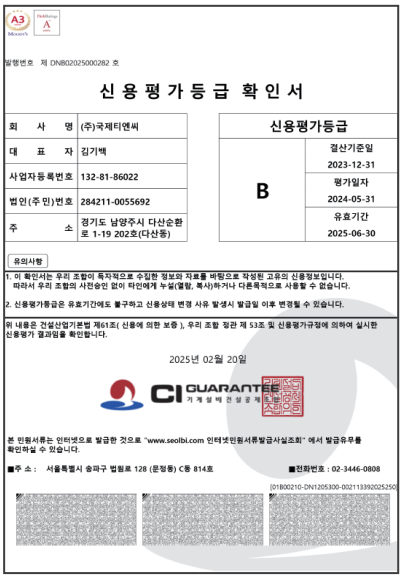
발행번호 제 DNB02025000282 호
신 용 평 가 등 급 확 인 서
회 사 명 (주)국제티엔씨
대 표 자 김기백
사업자등록번호 132-81-86022
법인(주민)번호 284211-0055692
주 소 경기도 남양주시 다산순환로 1-19 202호(다산동)
신용평가등급
B
결산기준일 2023-12-31
평가일자 2024-05-31
유효기간 2025-06-30
유의사항
1. 이 확인서는 우리 조합이 독자적으로 수집한 정보와 자료를 바탕으로 작성된 고유의 신용정보입니다. 따라서 우리 조합의 사전승인 없이 타인에게 누설(열람, 복사)하거나 다른목적으로 사용할 수 없습니다.
2. 신용평가등급은 유효기간에도 불구하고 신용상태 변경 사유 발생시 발급일 이후 변경될 수 있습니다.
위 내용은 건설산업기본법 제61조(신용에 의한 보증), 우리 조합 정관 제 53조 및 신용평가규정에 의하여 실시한 신용평가 결과임을 확인합니다.
2025년 02월 20일
CI GUARANTEE 기계설비건설공제조합
본 민원서류는 인터넷으로 발급한 것으로 "www.seolbi.com 인터넷민원서류발급사실조회" 에서 발급유무를 확인하실 수 있습니다.
■주 소 : 서울특별시 송파구 법원로 128 (문정동) C동 814호 ■전화번호 : 02-3446-0808
[01B00210-DN1205300-00211339025250]

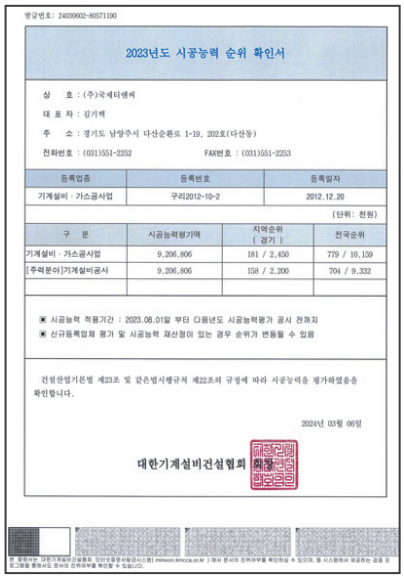
발급번호: 24030602-00571190
2023년도 시공능력 순위 확인서
상 호 : (주)국제티엔씨
대 표 자 : 김기백
주 소 : 경기도 남양주시 다산순환로 1-19, 202호(다산동)
전화번호 : (031)551-2252 FAX번호 : (031)551-2253

등록업종	등록번호	등록일자
기계설비 · 가스공사업	구리2012-10-2	2012.12.20

(단위: 천원)

구 분	시공능력평가액	지역순위 (경기)	전국순위
기계설비 · 가스공사업	9,206,806	181 / 2,450	779 / 10,159
[주력분야]기계설비공사	9,206,806	158 / 2,200	704 / 9,332

▣ 시공능력 적용기간 : 2023.08.01일 부터 다음년도 시공능력평가 공시 전까지
▣ 신규등록업체 평가 및 시공능력 재산정이 없는 경우 순위가 변동될 수 있음
건설산업기본법 제23조 및 같은법시행규칙 제22조의 규정에 따라 시공능력을 평가하였음을 확인합니다.
2024년 03월 06일
대한기계설비건설협회

☑ 인증·특허

(주)국제티엔씨는 기계설비부문에서
기술혁신과 역량의 우수성을 특허·인증을 통해 인정받고 있습니다.

인증서 보유 현황

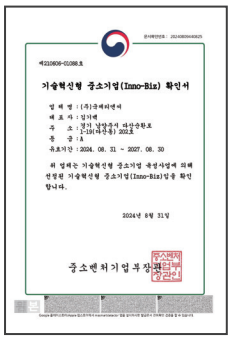

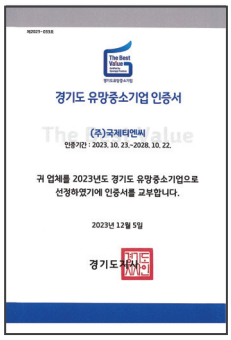











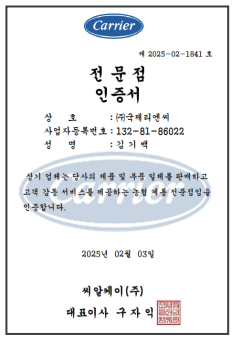

특허 및 디자인 등록 보유 현황















조직도

(주)국제티엔씨는 기계설비부문에서
기술 노하우와 다양한 경험을 가진 전문조직을 보유하고 있습니다.

조직 현황



전문 기술인력 보유 현황

구분	인원	경력	주요 이력	비고
임원	6명	40~30년	기계설비, 냉동·냉장 시스템 기술 컨설팅 및 신기술 제안	공조냉동기계, 기계설비 자격증 보유
조직 리더	6명	30~10년	기계설비, 냉동·냉장 시스템 전문기술 지원 및 통합 시스템 관리	공조냉동기계, 기계,소방설비,건설기술 자격증 보유
조직원 (직영)	13명	30~01년	기계설비, 냉동·냉장 시스템 설계, 시공 감리 및 필드제어 관리	공조냉동기계, 전기, 가스, 용접 자격증 보유
필드 제어 (협력사)	28명	30~10년	기계설비, 냉동·냉장 시스템 상태 점검, 진단 및 장애 대응	전국 대응 가능한 지역 서비스센터 16개 운영

전문 기술자격

(주)국제티엔씨는 기계설비부문의
전문 기술 자격을 보유한 경력 인력으로 최적의 솔루션을 제공합니다.

기술 자격 보유 현황

종 목	성 명	자격증번호	취득일
산업안전기사	공기정	24203301065P	2024.12.11
공조냉동기계기사	공기정	23201072397N	2023.06.09
소방설비산업기사	양성근	24201111193Z	2024.06.18
	최은섭	24203232248H	2024.12.11
공조냉동기계산업기사	이양기	98407020032Y	1998.10.19
	양성근	182011001950	2018.05.04
	고요한	10203050469U	2010.10.29
	최은섭	23203231183C	2023.11.15
공조냉동기계기능사	이익재	13404100481Z	2013.10.04
	어중덕	14401070147X	2014.04.18
	김기수	15404020530X	2015.09.25
	손봉균	13404070316Q	2013.10.04
	김동현	09404070170U	2009.09.28
	김용남	15402100837V	2015.06.26
	금종찬	15402070079K	2015.06.26
전기기능사	어중덕	90405021038M	1990.08.27
	최은섭	96901011293R	1996.12.19
	박병철	98408011191S	2018.12.14
	금종찬	15405071526C	2015.12.11
전기용접기능사	양성근	95000021005P	1995.12.29
가스기능사	고요한	104040504640	2010.10.01
에너지관리기능사	고요한	10404050549S	2010.10.01
	최은섭	06401020269H	2006.04.17
기계설비유지관리자	양성근	202304-B02105	2023.04.13
	최은섭	202405-A00122	2024.05.08
	김재현	202106-P00292	2024.05.13
냉매취급관리사	고요한	171500200	2017.05.10
전산응용건축제도기능사	강봉식	00405026976V	2000.07.18
판금제관기능사	양성근	88405020009J	1988.09.05
특수용접기능사	김재현	15401020034R	2015.04.17
피복아크용접기능사	양성근	87406020142T	1987.09.30
	김재현	154010200794R	2015.04.17
용접산업기사	김재현	15201023095Y	2015.05.29
시험·조정·평가 전문기술자	김동은	99090	1999.09.07
건설기술경력증(초급)	이익재	G00645556	2014.12.26
	어중덕	G00648100	2015.01.20
	김기수	G00677475	2015.11.20
	손봉균	G00645554	2014.12.26
	김동현	G00648102	2015.01.20
	김용남	G00677476	2015.11.20
	고요한	G00645560	2014.12.26

01. 기업 현황
Company Status

회사 개요 02

자격증 03

인증·특허 04

조직도 05

전문 기술자격 06

02. 사업 역량
Business Capabilities

핵심 사업영역 08

기계설비부문 기술 컨설팅·시공 09

냉난방시스템 기술 설계·시공 10

에너지 절감 솔루션 12

화재예방 시스템 15

냉동·냉장시스템 기술 컨설팅·시공 17

냉동·냉장 오픈 쇼케이스 18

콜드체인 시스템 19

군트너 에어쿨러 / 카플란라 쇼케이스 20

와인 쇼케이스 / 저장고 패널 22

유지보수 서비스 24

Store System 설계·시공 25

03. 사업 실적
Business Performance

주요 공사 실적 [2024] 27

주요 공사 실적 [2023] 29

주요 공사 실적 [2022] 31

핵심 사업 영역

(주)국제티엔씨는 기계설비부문의
기술 컨설팅·설계·시공·사후관리까지 Total Solution을 제공하고 있습니다.

기계설비부문
기술 컨설팅·시공

기계설비공사 기술 컨설팅·시공
공조설비 시스템 기술 컨설팅·시공

ESCO 솔루션
기술 컨설팅·시공

에너지 절감 솔루션 제안·시공
Invert, 자동제어, S/C도어
화재예방 솔루션 제안·시공



냉동·냉장설비 부문
기술·설계 컨설팅

냉동·냉장 설비 시스템 설계
신기술 제안 및 도입 지원

에어쿨러,
냉장S/C 공급

군트너 쿨러 (에너지 고효율)
와인 셀러, 내치형 쇼케이스

냉각기, 쿨러
기술전문 시공

냉각기, 에어쿨러, Invert 최적사양
전문기술 기반의 안전한 시공관리

통합시스템 관리
유지보수

24시간 통합시스템 관리 및 필드제어
상태 점검 및 장애 시 대응

주요 고객사

농협 하나로마트 · 한국전력공사 KOREA ELECTRIC POWER CORPORATION · emart · emart24 · 브랜드가 아니다, 소비자다. No Brand · SHINSEGAE · SHINSEGAE L&B · SHINSEGAE FOOD · LOTTE Mart · LOTTE super · 롯데백화점 · GS THE FRESH · coupang · Pulmuone

☑ 기계설비부문 기술 컨설팅·시공

(주)국제티엔씨는 기계설비부문의 역량을 기반으로
기술 컨설팅·설계·시공까지 Total Solution을 제공합니다.

기계설비공사

대형 건축물, 상업시설, 공장 등 건축물의 급수 급탕 배관 및 냉난방 열 흐름도에 준하려 냉수, 온수, 배수, 환기 설비의 최적한 환경 구축을 위해 기계설비 기술 컨설팅·설계·시공 등 Total Solution을 제공합니다.

핵심 사업 영역

· 기계설비공사 기술 컨설팅·설계·시공

· 공조설비 시스템 기술 컨설팅·설계·시공 (시스템 에어컨 GHP / EHP)

· 에너지 절감 장비 제안·시공 (인버터 직결Fan, 냉각수Pump 인버터 등)

· 화재예방 솔루션 제안·시공 (화재 위험경보 알림 시스템)

주요 사업 현황



기계설비 컨설팅



기계설비 공사



공조설비공사



현장 시공

☑ 냉난방시스템 기술 설계·시공

(주)국제티엔씨 냉난방시스템은 효율과 편리성에 경제성까지 차원이 다른 Solution을 제공합니다.





AI를 통한 새로운 경험, 공간의 가치를 높여주는

MULTI V™ i

다양한 실내기가 연결되어 설치 환경에 맞는 설계가 가능합니다.






학교


카페


호텔


학교 식당 or 체육관


오피스텔


매장

☑ 냉난방시스템 기술 설계·시공

(주)국제티엔씨 냉난방시스템은 효율과 편리성에 경제성까지 차원이 다른 Solution을 제공합니다.

시스템에어컨의 완성

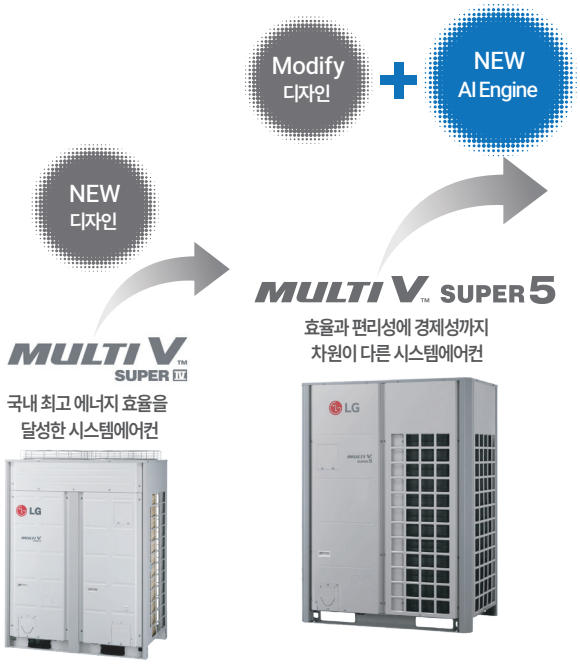

MULTI V i

AI 엔진으로 새로운 고객경험 제공,
공간의 가치를 높여주는 솔루션

innovative
혁신적인 에너지 효율 / 성능 구현

intelligent
환경을 인식하고 알아서 운전하는 AI 엔진

interactive
고객에 맞춰 진화하는 업그레이드 시스템

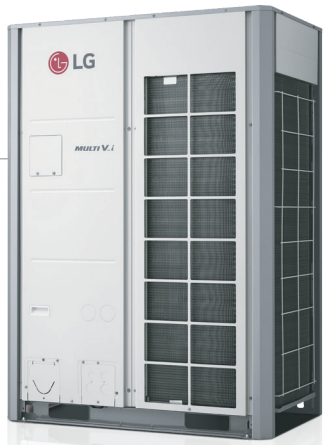

에너지 소비효율 1등급 획득

LG만의 기술로 에너지 소비효율 1등급을 획득하였습니다.

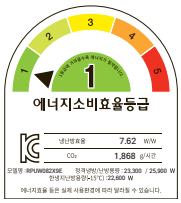

MULTI V i 1등급 라인업						
슈프림 프리미엄	8 ~ 12 HP	14 ~ 20 HP	22 ~ 24 HP	26 ~ 48 HP	50 ~ 68 HP	70 ~ 96 HP
공장형	8 ~ 12 HP	14 ~ 20 HP	22 ~ 40 HP		42 ~ 60 HP	62 ~ 80 HP

기존 V-Belt Fan을 인버터 저전력 직결Fan으로 교체 시,
전력 절감, 유지비 감소, 안전사고 예방 및 투자비 절감 효과를 제공합니다.
(한전 에너지 효율화 지원대상 장비)

인버터 저전력 직결 FAN (특허제품)

· 적용 범위 : 송풍기 종합 기술은 초절전형 직결 송풍기로 각종 회전기계 및 설비공사에 적용 가능
· 적용 장비 : 급배기용 송풍기, 공조기 송풍기, 냉각탑 ※ 신규 및 개조 가능

기존제품(V-belt Fan)

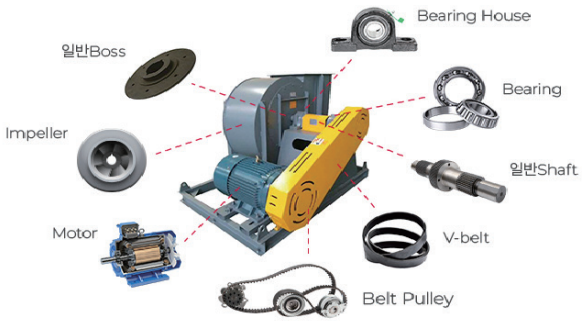

혁신제품(Easy Shaft Fan)

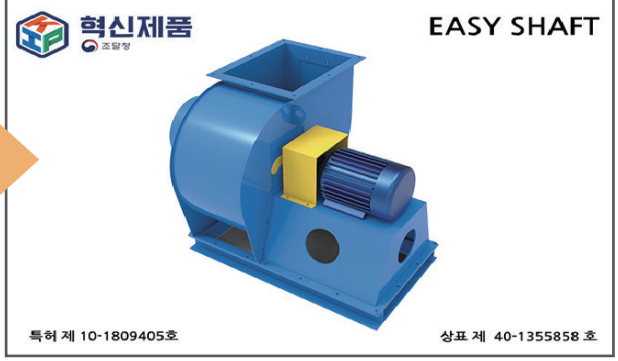

적용 사례 ▶ 이마트 , 롯데백화점(서면), 신세계 센텀시티, 지하철 등

에너지 절감 혁신 제품

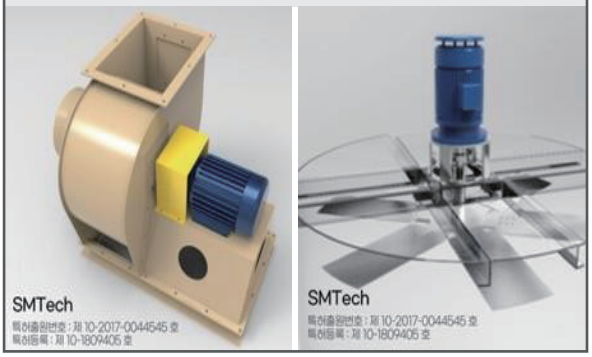

냉각탑 저전력Fan 설치 Image (11kw)



저전력 Fan [설치 전] 저전력 Fan [설치 후]

적용 시 기대효과

· 경제성 : 전력량 및 유지관리비 획기적 절감 (No 베어링, No벨트, No 구리스 주입)
· 안전성 : 無벨트 타입으로 설비관리자 재해 사고 예방 및 유지보수 편리
· 친환경 : 에너지 고효율 송풍기 적용으로 탄소(CO_2) 저감 마케팅 효과
· 지원금 : 고효율 모터, 인버터 도입 시 한전 에너지 고효율 지원금 대상 (투자비 절감 효과)

식품매장 쇼케이스용 냉각수 Pump 인버터 적용 시, 55% 전력 절감 (검증 데이터) 및 투자비 절감 효과를 제공합니다. (한전 에너지 효율화 지원대상 장비)

■ 쇼케이스용 냉각수 Pump 인버터

· 솔루션 : 냉각수 Pump 인버터 설치 시, 동절기 적정유량 가변 운전으로 전력 절감 (기존 하절기 Peak 부하로 설치)

· 적용 장비 : 쇼케이스용 냉각수 순환Pump ※ 24시간 운전

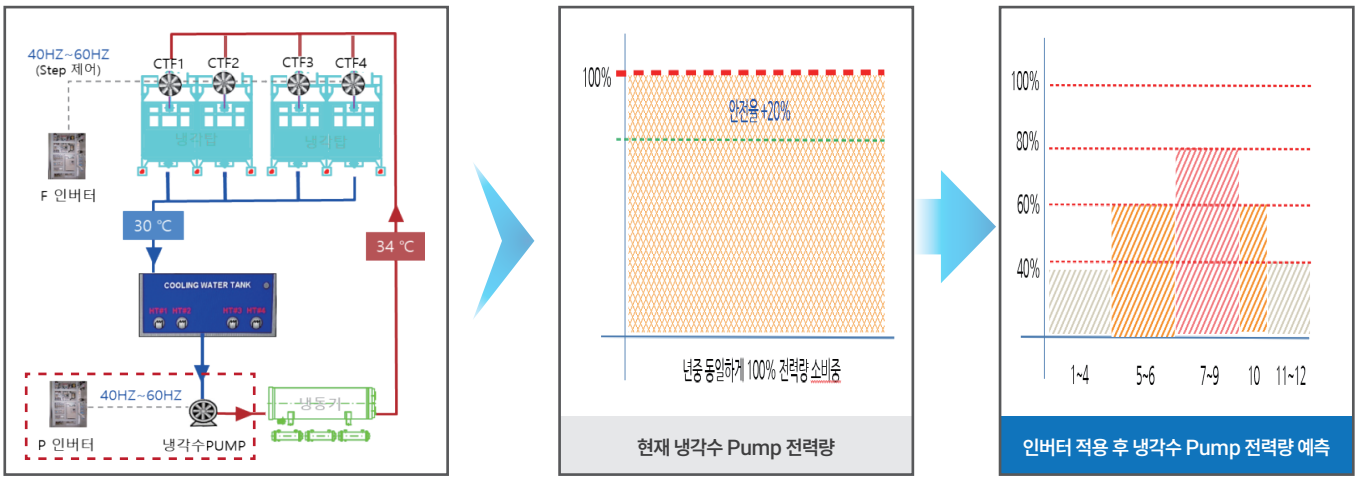

■ 적용 사례 ▶ 이마트 수냉식 쇼케이스용 냉각수 Pump 적용 (수냉식 Pump 전체적용 가능)

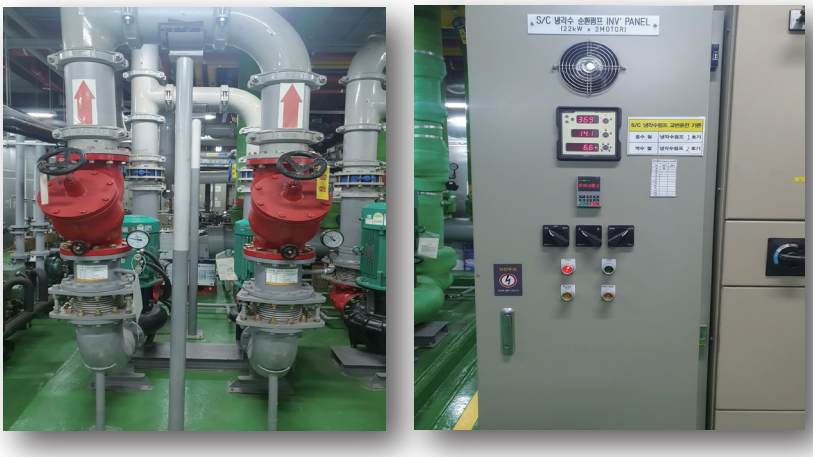

■ 적용 시 기대효과

· 경제성 : 전력량 절감 (전기료 절감) 및 한전 에너지 고효율 지원금 대상 (투자비 절감)

· 안전성 : 동절기 과냉각 방지로 냉동기 고장 예방

· 친환경 : 에너지 고효율 송풍기 적용으로 탄소(CO_2) 저감 마케팅 효과

☑ 에너지 절감 솔루션 [오픈 냉장고 문달기]

식품매장 개방형 냉장고에 문달기 적용 시,
약 40% 전력 절감, 상품 선도 유지 및 투자비 절감 효과를 제공합니다.
(한전 에너지 효율화 지원대상 장비-약 50~65% 지원혜택)

개방형 냉장고 문달기 솔루션

· 솔루션 : 개방형 냉장고에 Door 설치 시, 냉기 유출 차단하여 냉장고 소모 전력 절감
· 적용 장비 : 슬라이딩 도어 / 스윙도어 ※ 6시간 시공 서비스
· 적용 사례 : 롯데마트, 농협하나로마트 등 대형 유통기업

차별화된 서비스 제공

1. 직접 설계·생산·시공으로 품질 경쟁력 보유
2. 영업 전문가의 방문상담 및 최적 솔루션 제안
3. 에너지 절감 컨설팅 제공
4. 국내 최다 시공 경험 보유 (대형마트 등 2만장 이상)

적용 사례 ▶ 농협하나로마트 등 300여개 매장에 2만장 이상 시공 경험

Sliding Door 가격이 저렴하며, 좁은 동선에 사용 편리









Swing Door 상품 시인성이 좋고, 결로방지 기능 탑재

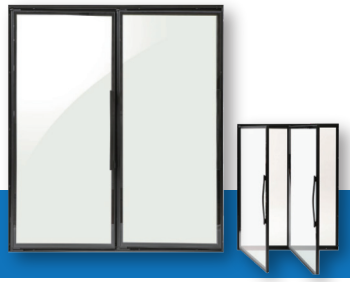







적용 시 기대효과

· 경제성 : 전력량 절감 (전기료 절감) 및 한전 에너지 고효율 지원금 대상 (투자비 절감)
· 안전성 : 배강도 유리, 소프트 힌지, 피스톤 댐퍼 가용으로 안전닫힘 기능으로 안전성 확보
· 시인성 : 열관류율 1.42W/m²·k 단열 복층 유리 및 열선 구조로 결로방지함으로서 진열상품 시인성 우수

방화셔터 동작장애 발생 시,
음성경보 시스템으로 소방안전 예방관리 가능한 Solution을 제공합니다.

■ 방화셔터 동작장애 경보 시스템 (특허 제품)

· 솔루션 : 방화셔터 하부 상품적재 등으로 30초간 동작 장애 발생 시, 음성으로 장애 조치를 알리는 경보 시스템

→ 방화셔터 동작 장애 시 안전관리자에 알림 시스템 추가 구축 가능

· 적용 장비 : 경고방송장비, 상하부 센서

■ 경보 시스템 구성



■ 적용 사례 ▶ 이마트 후방시설 전체 방화셔터 적용 (소방법 준수 우수 사례 선정)



기존 자동제어 판넬에 온도감지센스 설치 통해
화재 예방관리 가능한 Solution을 제공합니다.

■ 전기화재 조기경보 시스템

· 솔루션 : 전기 분전반 내부에 온도감지센서 설치하여 안전관리자에게 화재 위험경보 알리는 경보 시스템

· 적용 장비 : 화재 감지기, 온도센서 (EPS실 분전반 전체)

■ 경보 시스템 구성

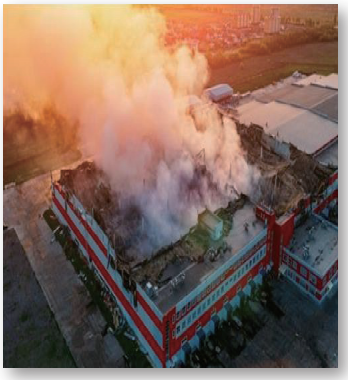

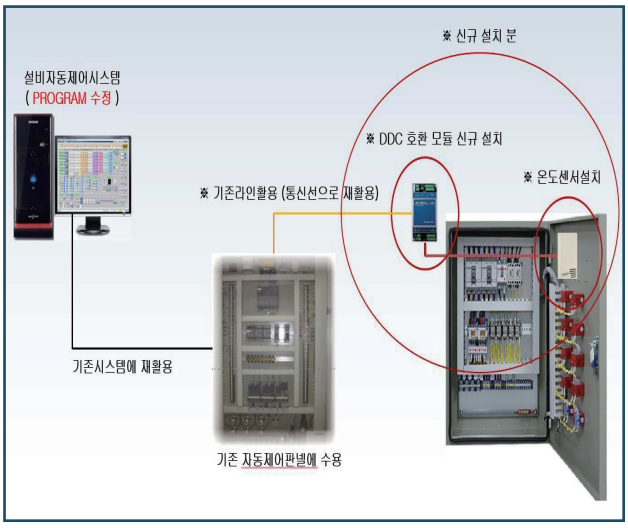

■ 적용 사례 ▶ 이마트, 물류센터 (소방법 준수 우수 사례 선정)

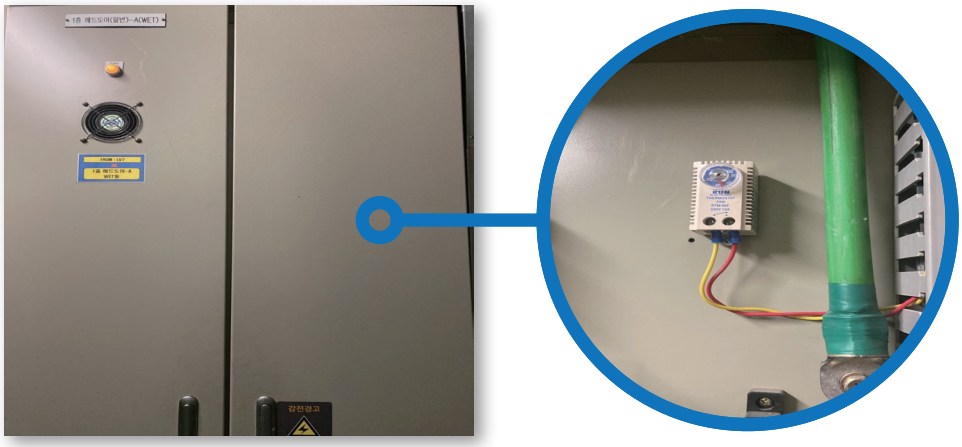

☑ 냉동·냉장시스템 기술 컨설팅·시공

(주)국제티엔씨는 냉동설비 기술 역량을 기반으로
기술 컨설팅·설계·시공까지 Total Solution을 제공합니다.

■ 냉동·냉장설비 시스템 Total Solution 범위

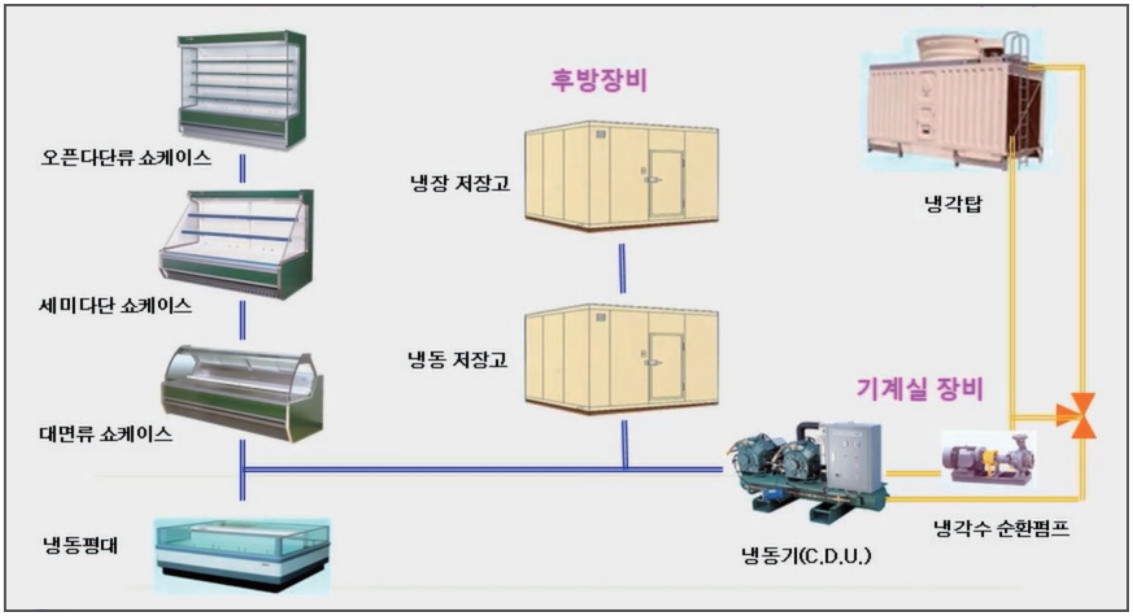

■ 냉동·냉장설비 시스템 구축 구조

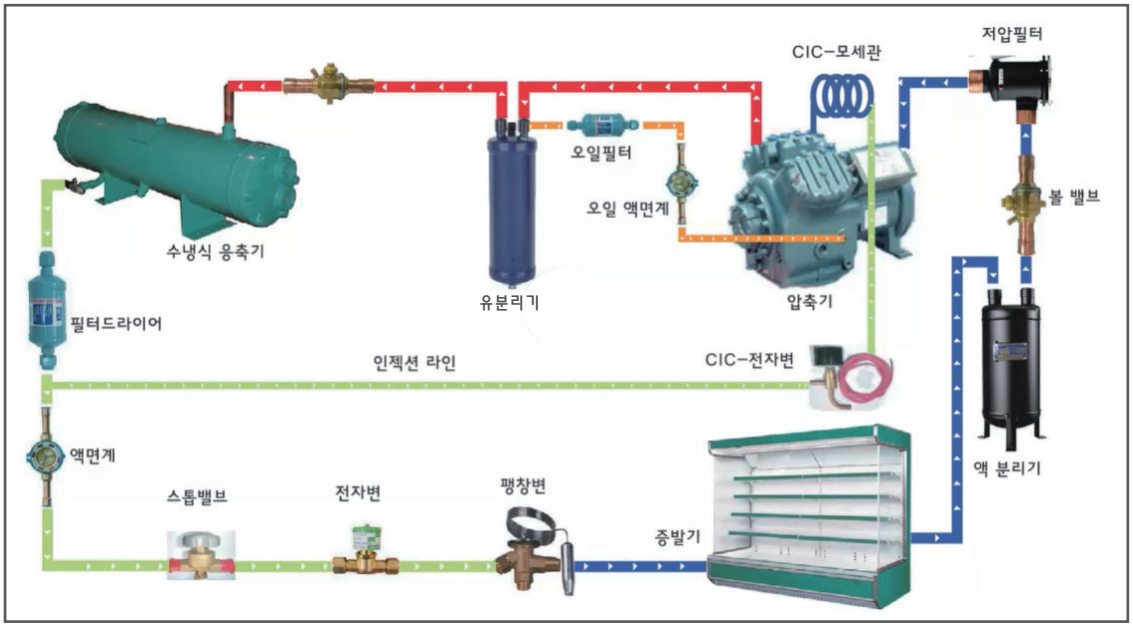

☑ 냉동·냉장 오픈 쇼케이스

(주)국제티엔씨의 냉동·냉장설비 기술 역량에오픈 쇼케이스 리딩업체의 고효율 쇼케이스와 조합을 통해
전력 사용량 절감 및 소음 최소화, 최상의 신선도 까지 냉동·냉장시스템의 최적Solution을 제공합니다.

■ 오픈 쇼케이스 [다단, 세미다단, 대면, 리치인냉동, 냉동평대]




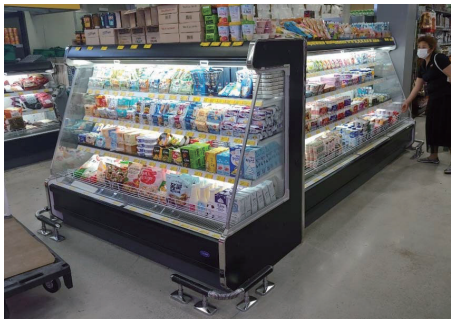

Carrier 캐리어냉장







■ 에너지 절전형 냉동평대 (내치형)

R&F 알앤에프(주) Refrigeration & Freezer co., Ltd.





☑ 콜드체인 시스템

(주)국제티엔씨는 최첨단 인버터 기술이 집약된 콜드체인 시스템으로
에너지 절감과 사용 편리성을 제공합니다.

LG 콜드체인 시스템

통합 중앙 제어	실외기		실내기	제어
◉ 중앙 제어기  · BECON controller 중앙 제어 프로그램  · BECON energy · BECON manager · BECON manager mobile * 콜드체인 중앙 제어용은 DDC 타입이며 현장맞춤 별도 엔지니어링 비용이 발생합니다. * 냉장 인버터 CDU의 경우 용량별로 중앙 제어 연결 기능이 상이할 수 있으므로 LG전자에 별도 문의 필요합니다.	싱글 CDU 솔루션 (핫가스 스마트 제상 솔루션)	◉ 싱글 CDU 	◉ 싱글 유닛쿨러 	◉ 콜드체인 리모컨 
	에너지 절감 솔루션 (실외기 단독)	◉ 인버터 CDU 	전기히터 제상 유닛쿨러 	컨트롤 판넬 
		◉ MULTI V SUPER COMBI 		
	폐열회수 솔루션	◉ MULTI V 냉난방 동시형 	◉ 실내기 	◉ 리모컨 

* 25년 하반기 싱글 CDU 중앙 제어기 출시 예정

적용 시설

편의점 / 슈퍼마켓	소형 저온창고	중형 저온창고	대형 저온창고
			

☑ 군트너 에어쿨러 [유통업체 Sole 공급제품]

Güntner는 열교환 기술 분야에서 90년 전통의 유럽 최고의 에어쿨러 전문기업으로, 전세계 유일의 HACCP 인증제품 (부식방지 소재)이며, 에너지 고효율 제품입니다. (주)국제티엔씨에서 군트너사와 쿨러 공급계약을 통해 국내 고객사에 판매하고 있습니다.

전세계 유일한 HACCP 인증 제품



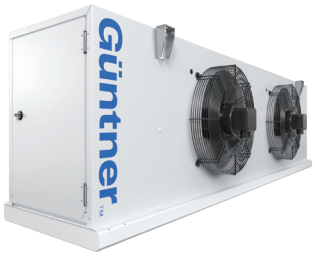





제품 특징

- HACCP 위생 인증
- 슬림 디자인으로 공간 활용 극대화
- 부식 방지 Almg 알루미늄 합금 케이스 사용

HACCP 위생 인증 제품 (전세계 유일)

- 식품에 안전한 재료 사용
- 모든 부품을 쉽게 청소
- 전체 장치의 육안검사 가능

에너지 효율이 높은 EC 휀 사용

- 최대 60% 에너지 절감(선택사양)
- ErP 지침(에너지기기 효율 등급제도) 준수

☑ 카플란라 쇼케이스 [Sole 공급제품]

[국제티엔씨 독점수입판매처] Kaplanlar

유럽 쇼케이스 분야 선도기업으로 인정받고 있는 카플란라 플러그인 쇼케이스를 (주)국제티엔씨에서 카플란라와 독점 공급계약을 통해 고객사에 판매하고 있습니다.

SEDEF



시공사례

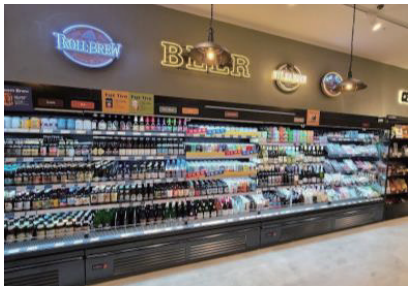



제품의 장점

- 낮은 하단 높이 [490mm]로 더 많은 제품 진열
- 다양한 형태로 쇼케이스를 연결하여 구성
- 작은 공간에도 설치가 가능한 컴팩트한 디자인
- 매장 컨셉에 따라 쉽게 진열상품 변경
- 간단한 설치와 유지보수에 최적화된 디자인

치수

높이 : 2060
가로 : 1250 / 1875 / 2500
깊이 : 750

시스템	작동 온도	냉 매
PLUG-IN	-1 / +1 +2 / +4 +4 / +6	HFC / HFO blend* / HC **

*R449A (Low GWP blend refriger ants)
**R1270 / R290

와인 진열용 쇼케이스는 국제티엔씨 특허 제품으로, 와인 전문매장에 특화된 제품입니다.





프리미엄 와인 셀러 - 빌트인 타입



밀폐형 도어 및 무열선 3중 페어글라스

일정한 온도관리 및 결로방지로
매장용 와인셀러에 적합합니다.



LED 조명

매장 분위기에 맞게 조명색상 선택
(주광색 5000K / 백색 4000K)



잠금장치

고가의 와인을 분실 및 도난의
위험으로부터 지켜줍니다.



상부 반사 그릴

와인셀러를 한층 더 화사하게 만들어
보는 즐거움까지 더했습니다.



도어 손잡이

개폐가 용이하여 사용이 편리합니다.

☑ 저장고 패널

(주)국제티엔씨 패널시스템은
워크인 쿨러, 냉동·냉장 저장고 및 상온 창고에 최적화된 제품입니다.















☑ 유지보수 서비스

냉동·냉장 시스템 유지보수를 위한 고객 전담 서비스 조직과
전국 서비스 네트워크를 활용하여, 장애/VOC를 one stop 처리 지원 및
3시간 내 전문기사 현장 출동, 2년 무상점검 서비스를 제공합니다.

■ 차별화된 유지보수 서비스

365일 상시 고객 전담 서비스

▶ 장애 / VOC를 원스톱 처리하는『 고객 전담 콜센터 』
실시간 고객 전담 응대 서비스 인원 배치 운영

접수 3시간 내 현장 도착 알림 서비스

▶ 전국 어디든 즉시 출동 가능한『 지역 서비스 센터 』
긴급 출동 처리 위해 전국 16개, 35명 전문가 운영

장비 설치 후 2년 무상 점검 서비스

▶ 최적의 장비 성능 관리 위한『 2년 무상점검 서비스 』
순회 점검 결과 피드백, 문제 부품/소모품 교체 제안

■ 서비스 전문 조직 운영 체계

- 지역별 유지보수 점포 수 현황 (263개)

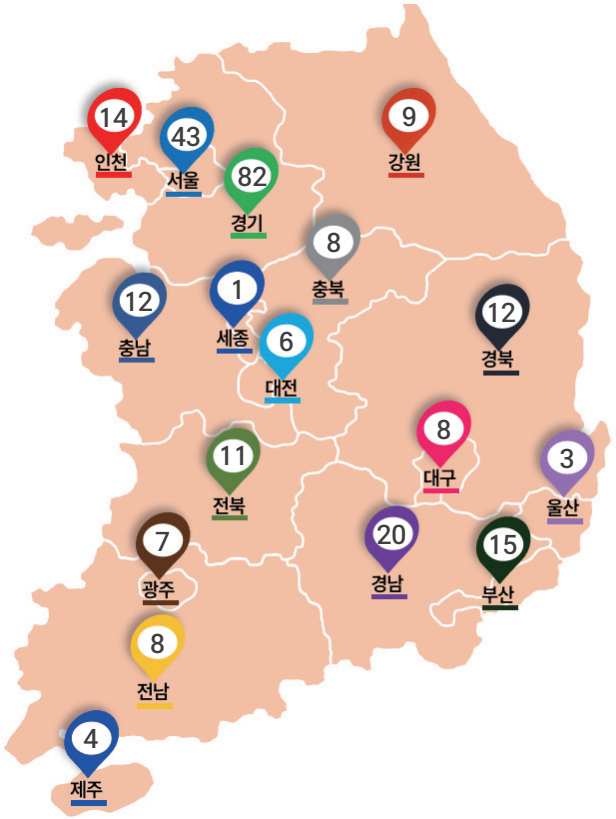

- 유지보수 서비스 전문 조직 운영

“고객 전담 콜센터 (1661-8860, 상시대응)”

· 장애, VOC접수/대응 및 one-stop 처리 지원
· 지역 서비스 전문기사 출동 요청 Call
· A/S 처리 현황 고객 Happy Call

“직영 서비스 센터 (기술 전문가 7명)”

· 긴급 상황 및 해결 어려운 현장 서비스 지원
· 서비스 부품 사전 재고 확보하여 신속한 A/S 대응

“지역 서비스 센터 (16개 파트너사, 전문기사 28명)”

· 지역 서비스센터별 관리대상 점포 현장 서비스 처리
· 주요 냉동장비 운영 관리상태 점검 결과 Report
· Call 요청 접수 후 3시간 내 현장 도착

☑ Store System 설계·시공

(주)국제티엔씨는 최적의 매장 Lay out 설계 및 Store 집기·장비 Total Solution을 제공합니다.

■ Store 집기·장비 [농산평대, 로컬푸드 진열대, 곤도라, 계산대, 쇼핑카트 등]







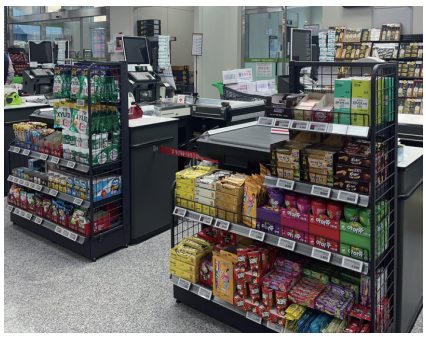




■ Backyard 집기·장비 [창고Rack, 운반기구, 작업장비 등]






01. 기업 현황
Company Status

회사 개요 02

자격증 03

인증·특허 04

조직도 05

전문 기술자격 06

02. 사업 역량
Business Capabilities

핵심 사업영역 08

기계설비부문 기술 컨설팅·시공 09

냉난방시스템 기술 설계·시공 10

에너지 절감 솔루션 12

화재예방 시스템 15

냉동·냉장시스템 기술 컨설팅·시공 17

냉동·냉장 오픈 쇼케이스 18

콜드체인 시스템 19

군트너 에어쿨러 / 카플란라 쇼케이스 20

와인 쇼케이스 / 저장고 패널 22

유지보수 서비스 24

Store System 설계·시공 25

03. 사업 실적
Business Performance

주요 공사 실적 [2024] 27

주요 공사 실적 [2023] 29

주요 공사 실적 [2022] 31

☑ 주요 공사 실적 [2024년]

(주)국제티엔씨는 기계설비부문에서 다양한 공사 실적을 보유하고 있습니다.

No.	공 사 명	발 주 처	공사기간
90	쇼케이스 냉장고 문달기	롯데프레시 - 충북권	2024년 12월
89	기계설비 냉동기(콤프) 교체공사	(주)이마트 - 경기남부권	2024년 12월
88	쇼케이스 냉장고 문달기	농협하나로마트 - 경북권	2024년 12월
87	쇼케이스 리폼공사	롯데쇼핑㈜ - 경기남부권	2024년 12월
86	쇼케이스 리폼공사	롯데쇼핑㈜ - 경기북부권	2024년 12월
85	기계설비 인버터 냉동기 설치공사	롯데쇼핑㈜ - 강원권	2024년 12월
84	쇼케이스 리폼공사	롯데쇼핑㈜ - 서울권	2024년 12월
83	쇼케이스 리폼공사	롯데쇼핑㈜ – 서울권	2024년 12월
82	쇼케이스 냉장고 문달기	농협하나로마트 - 충남권	2024년 12월
81	기계설비 유니트 쿨러 교체공사	(주)이마트 - 경기남부권	2024년 12월
80	쇼케이스 리폼공사	롯데쇼핑㈜ – 경기남부권	2024년 12월
79	저장고 신설공사	롯데쇼핑㈜ – 서울권	2024년 12월
78	쇼케이스 냉장고 문달기	롯데쇼핑㈜ - 경기북부권	2024년 12월
77	기계설비 유니트 쿨러 교체공사	(주)이마트 - 서울권	2024년 11월
76	쇼케이스 냉장고 문달기	농협하나로마트 - 강원권	2024년 11월
75	쇼케이스 냉장고 문달기	농협하나로마트 - 강원권	2024년 11월
74	쇼케이스 냉장고 문달기	농협하나로마트 - 경기북부권	2024년 11월
73	쇼케이스 냉장고 문달기	농협하나로마트 - 강원권	2024년 11월
72	쇼케이스 냉장고 문달기	농협하나로마트 - 강원권	2024년 11월
71	기계설비 냉동기(콤프) 교체공사	(주)이마트 - 서울권	2024년 11월
70	기계설비 유니트 쿨러 교체공사	(주)풀무원	2024년 11월
69	쇼케이스 냉장고 문달기	롯데쇼핑㈜ - 서울권	2024년 10월
68	쇼케이스 냉장고 문달기	농협하나로마트 - 충남권	2024년 10월
67	쇼케이스 냉장고 문달기	농협하나로마트 - 충남권	2024년 10월
66	기계설비 냉동기(콤프) 교체공사	(주)이마트 - 경기남부권	2024년 10월
65	쇼케이스 냉장고 문달기	농협하나로마트 - 강원권	2024년 10월
64	쇼케이스 냉장고 문달기	농협하나로마트 - 강원권	2024년 10월
63	쇼케이스 냉장고 문달기	농협하나로마트 - 강원권	2024년 10월
62	쇼케이스 냉장고 문달기	농협하나로마트 - 강원권	2024년 10월
61	쇼케이스 냉장고 문달기	농협하나로마트 - 강원권	2024년 10월
60	쇼케이스 냉장고 물달기 에너지효율화 사업	켑코이에스㈜	2024년 10월
59	쇼케이스 냉장고 문달기	농협하나로마트 - 경남권	2024년 10월
58	쇼케이스 냉장고 문달기	롯데쇼핑㈜ - 경남권	2024년 10월
57	쇼케이스 냉장고 문달기	롯데쇼핑㈜ - 충북권	2024년 10월
56	쇼케이스 냉장고 문달기	농협하나로마트 - 서울권	2024년 10월
55	쇼케이스 냉장고 문달기	롯데쇼핑㈜ - 베트남	2024년 10월
54	쇼케이스 설계 및 리뉴얼 설치공사	롯데쇼핑㈜ - 강원권	2024년 09월
53	쇼케이스 냉장고 문달기	롯데쇼핑㈜ - 강원권	2024년 09월
52	기계설비 유니트 쿨러 교체공사	(주)이마트 - 서울권	2024년 09월
51	기계설비 싱글콤프 멀티형 설계 및 전환공사	(주)이마트 - 서울권	2024년 09월
50	동기조상기열교환기-Dry Cooler 납품	한국전력공사	2024년 09월
49	쇼케이스 철거공사	(주)이마트 - 경기남부권	2024년 09월
48	기계설비 유니트 쿨러 설치공사	(주)이마트 - 서울권	2024년 09월
47	기계설비 냉동기(콤프) 교체공사	(주)풀무원	2024년 09월
46	기계설비 냉동기(콤프) 교체공사	(주)이마트 - 경남권	2024년 09월

☑ 주요 공사 실적 [2024년]

No.	공 사 명	발 주 처	공사기간
45	기계설비 유니트 쿨러 교체공사	(주)이마트 - 경북권	2024년 08월
44	기계설비 냉동기(콤프) 교체공사	(주)이마트 - 경기남부권	2024년 08월
43	쇼케이스 설계 및 리뉴얼 설치공사	롯데쇼핑㈜ - 전북권	2024년 08월
42	쇼케이스 냉장고 문달기	㈜이마트 - 경기남부권	2024년 08월
41	기계설비 냉동기(콤프) 교체공사	(주)신세계푸드	2024년 08월
40	기계설비 유니트 쿨러 교체공사	(주)이마트 - 서울권	2024년 08월
39	기계설비 유니트 쿨러 교체공사	(주)이마트 - 경남권	2024년 08월
38	기계설비 냉동기(콤프) 교체공사	(주)이마트 - 경남권	2024년 08월
37	기계설비 싱글콤프 멀티형 설계 및 전환공사	(주)이마트 - 경남권	2024년 08월
36	기계설비 냉동기(콤프) 교체공사	(주)이마트 - 경기남부권	2024년 08월
35	기계설비 냉동기(콤프) 교체공사	(주)풀무원	2024년 08월
34	기계설비 냉동기(콤프) 교체공사	(주)이마트 - 경기남부권	2024년 08월
33	환경개선 설계 및 개선공사	쿠팡풀필먼트서비스(유)	2024년 08월
32	기계설비 유니트 쿨러 설치공사	쿠팡풀필먼트서비스(유)	2024년 08월
31	쇼케이스 교체공사	롯데마쇼핑㈜- 경기남부권	2024년 07월
30	쇼케이스 냉장고 문달기	농협하나로마트 - 경남권	2024년 07월
29	기계설비 냉동기(콤프) 교체공사	(주)이마트 - 서울권	2024년 07월
28	기계설비 싱글콤프 멀티형 설계 및 전환공사	(주)이마트 - 경기남부권	2024년 07월
27	쇼케이스 냉장고 문달기	롯데백화점 – 서울권	2024년 07월
26	쇼케이스 냉장고 문달기	롯데쇼핑㈜ - 서울권	2024년 07월
25	기계설비 냉동기(콤프) 보수공사	(주)신세계푸드	2024년 06월
24	쇼케이스 설계 및 리뉴얼 설치공사	롯데쇼핑㈜ - 전북권	2024년 06월
23	기계설비 싱글콤프 멀티형 설계 및 전환공사	(주)이마트 - 강원권	2024년 06월
22	쇼케이스 이설공사	(주)이마트 - 충북권	2024년 06월
21	기계설비 유니트 쿨러 교체공사	(주)이마트 - 경북권	2024년 06월
20	기계설비 냉동기(콤프) 교체공사	(주)이마트 - 경기남부권	2024년 06월
19	기계설비 싱글콤프 멀티형 설계 및 전환공사	(주)이마트 - 경북권	2024년 06월
18	쇼케이스 냉장고 문달기	(주)이마트 - 경기남부권	2024년 06월
17	기계설비 유니트 쿨러 교체공사	(주)이마트 - 서울권	2024년 06월
16	에너지합리화사업 친환경 S/C COMP 교체 공사	(주)이마트 - 경남권	2024년 05월
15	에너지합리화사업 친환경 S/C COMP 교체 공사	(주)이마트 - 경남권	2024년 05월
14	기계설비 냉동기(콤프) 및 유니트 쿨러 설치공사	(주)풀무원	2024년 05월
13	기계설비 냉동기(콤프) 교체공사	(주)이마트 - 경남권	2024년 05월
12	냉매 회수 및 폐기 처리	(주)이마트 – 서울권	2024년 05월
11	기계설비 배관 설계 및 설치공사	롯데쇼핑(주) 롯데신선품질혁신센터	2024년 05월
10	쇼케이스 냉장고 문달기	이마트24	2024년 05월
9	기계설비 싱글콤프 멀티형 설계 및 전환공사	(주)이마트 - 충북권	2024년 04월
8	쇼케이스 설계 및 리뉴얼 설치공사	롯데쇼핑㈜ - 서울권	2024년 04월
7	기계설비 유니트 쿨러 교체공사	(주)이마트 - 경기남부권	2024년 04월
6	기계설비 유니트 쿨러 교체공사	(주)이마트 - 경남권	2024년 04월
5	에너지합리화사업 친환경 S/C COMP 교체 공사	(주)이마트 - 경기권	2024년 04월
4	기계설비 유니트 쿨러 교체공사	(주)이마트 - 경남권	2024년 04월
3	기계설비 냉동기(콤프) 교체공사	(주)이마트 - 경남권	2024년 04월
2	에너지합리화사업 친환경 S/C COMP 교체 공사	(주)이마트 - 강원권	2024년 03월
1	기계설비 냉동기(콤프) 개선공사	(주)신세계푸드	2024년 03월

☑ 주요 공사 실적 [2023년]

No.	공 사 명	발 주 처	공사기간
90	기계설비 냉동기(콤프) 유지관리 및 보수공사	풀무원 엑소후레쉬물류㈜	2023년 12월
89	쇼케이스 냉장고 문달기	농협하나로마트	2023년 12월
88	환경개선 설계 및 보수공사	롯데쇼핑(주) – 서울 서북권	2023년 12월
87	쇼케이스 설계 및 이설공사	롯데쇼핑(주) – 경기 서북권	2023년 12월
86	기계설비 냉동·냉장 저장고 전환공사	롯데쇼핑(주) - 충북권	2023년 12월
85	쇼케이스 설계 및 설치공사	롯데쇼핑(주) – 서울 동남권	2023년 12월
84	기계설비 냉동기(콤프) 및 유니트 쿨러 설치공사	(주)이마트 – 서울 동부권	2023년 12월
83	쇼케이스 설계 및 설치공사	롯데쇼핑(주) – 인천권	2023년 12월
82	환경개선 설계 및 보수공사	롯데쇼핑(주) –경북권	2023년 12월
81	기계설비 냉동기(콤프) 설치공사	롯데쇼핑(주) – 경기 동부권	2023년 12월
80	냉동 저장고 설계 및 설치공사	롯데쇼핑(주) – 충북권	2023년 12월
79	환경개선 설계 및 보수공사	롯데쇼핑(주) – 경북권	2023년 12월
78	냉장고 문달기 에너지효율화 사업	켑코이에스(주)	2023년 12월
77	에스코 도어 설치 유지관리	롯데쇼핑(주)	2023년 12월
76	기계설비 군트너 드라이 쿨러 보수공사	한국전력공사	2023년 12월
75	환경개선 설계 및 보수공사	롯데쇼핑(주) – 인천권	2023년 12월
74	냉동·냉장 저장고 전환공사	롯데쇼핑(주) – 인천권	2023년 12월
73	냉장고문달기 에너지효율화 사업	켑코이에스(주)	2023년 12월
72	기계설비 냉동기(콤프) 교체공사	(주)이마트 – 서울 동북권	2023년 12월
71	환경개선 설계 및 보수공사	롯데쇼핑(주) – 인천권	2023년 11월
70	환경개선 설계 및 보수공사	롯데쇼핑(주) – 서울 도심권	2023년 11월
69	기계설비 냉동기(콤프) 교체공사	(주)이마트 – 경기 남부권	2023년 11월
68	기계설비 냉동기(콤프) 교체공사	(주)이마트 – 경기 남부권	2023년 11월
67	기계설비 냉동기(콤프) 교체공사	(주)이마트 – 충북권	2023년 11월
66	기계설비 유니트 쿨러 교체공사	(주)이마트 – 서울 도심권	2023년 11월
65	쇼케이스 보수공사	롯데쇼핑(주) – 서울 동북권	2023년 11월
64	쇼케이스 냉장고 문달기	농협하나로마트 – 인천권	2023년 10월
63	환경개선 설계 및 쇼케이스 설치공사	롯데쇼핑(주) – 서울 도심권	2023년 10월
62	기계설비 냉동기(콤프) 교체공사	(주)이마트 - 경기남부권	2023년 10월
61	기계설비 냉동기(콤프) 교체공사	(주)이마트 – 경기 남부권	2023년 10월
60	기계설비 유니트 쿨러 설치공사	(주)이마트 – 서울 서남권	2023년 10월
59	기계설비 냉동기(콤프) 교체공사	(주)이마트 – 경기 남부권	2023년 10월
58	기계설비 냉동기(콤프) 교체공사	(주)이마트 – 경기 남부권	2023년 10월
57	기계설비 공냉식 에어컨 설치공사	롯데쇼핑(주) - 충북권	2023년 10월
56	기계설비 유니트 쿨러 교체공사	(주)이마트 – 경남권	2023년 09월
55	기계설비 유니트 쿨러 교체공사	(주)이마트 – 서울 동북권	2023년 09월
54	에스코 도어 설치 유지관리	롯데쇼핑(주) – 서울 동북권	2023년 09월
53	기계설비 유니트 쿨러 교체공사	(주)이마트 – 서울 서남권	2023년 09월
52	기계설비 유니트 쿨러 교체공사	(주)이마트 – 서울 동북권	2023년 09월
51	쇼케이스 이설공사	롯데쇼핑(주) – 서울 동남권	2023년 09월
50	냉장고 문달기 에너지효율화 사업	켑코이에스(주)	2023년 09월
49	기계설비 냉동기(콤프) 교체공사	(주)이마트 – 서울 서남권	2023년 09월
48	기계설비 유니트 쿨러 교체공사	(주)이마트 – 경북권	2023년 09월
47	트레이더스 수원화서점 유니트 쿨러 납품	(주)이마트 – 서울 동북권	2023년 08월
46	현대자동차(평택) 항온 항습기 이설공사	진영도시개발	2023년 08월

☑ 주요 공사 실적 [2023년]

No.	공 사 명	발 주 처	공사기간
45	냉장고문달기 에너지효율화 사업	켑코이에스(주)	2023년 08월
44	기계설비 싱글콤프 멀티형 설계 및 전환공사	(주)이마트 – 경기 동부권	2023년 07월
43	에너지 합리화 사업 냉동기(콤프) 설계 및 시공	(주)이마트 – 대구권	2023년 07월
42	기계설비 냉동기(콤프) 교체공사	(주)이마트 – 경기 동부권	2023년 07월
41	기계설비 유니트 쿨러 설치공사	(주)이마트 – 경기 동부권	2023년 07월
40	냉동·냉장 저장고 전환공사	(주)이마트 – 강원권	2023년 07월
39	쇼케이스 이설공사	롯데쇼핑(주) – 전남권	2023년 07월
38	기계설비 싱글콤프 멀티형 설계 및 전환공사	(주)이마트 - 전남권	2023년 07월
37	현대자동차(평택) 항온 항습기 이설공사	진영도시개발	2023년 07월
36	기계설비 냉동기(콤프) 및 유니트 쿨러 설치공사	㈜부방유통 이마트 안양점	2023년 07월
35	기계설비 싱글콤프 멀티형 설계 및 전환공사	(주)이마트 – 경북권	2023년 06월
34	기계설비 싱글콤프 멀티형 설계 및 전환공사	(주)이마트 – 경기 동부권	2023년 06월
33	에너지 합리화 사업 냉동기(콤프) 설계 및 시공	(주)이마트 - 대구권	2023년 06월
32	냉동 저장고 전환공사	롯데쇼핑(주)	2023년 06월
31	냉동·냉장 쇼케이스 설계	롯데슈퍼 – 경남권	2023년 06월
30	기계설비 싱글콤프 멀티형 설계 및 전환공사	(주)이마트 – 제주권	2023년 06월
29	냉동·냉장 저장고 전환공사	(주)이마트 – 부산권	2023년 06월
28	냉동·냉장 저장고 전환공사	(주)이마트 – 경기 동부권	2023년 06월
27	냉장고 문달기 에너지효율화 사업	켑코이에스(주)	2023년 06월
26	기계설비 유니트 쿨러 설치공사	(주)이마트 – 부산권	2023년 05월
25	에너지 합리화 사업 냉동기(콤프) 설계 및 시공	(주)이마트 – 부산권	2023년 05월
24	에너지 합리화 사업 냉동기(콤프) 설계 및 시공	(주)이마트 – 강원권	2023년 04월
23	기계설비 유니트 쿨러 교체공사	(주)이마트 – 경기 동부권	2023년 04월
22	냉장고 문달기 에너지효율화 사업	켑코이에스(주)	2023년 04월
21	에스코 냉장고 문달기 설계 및 설치공사	롯데쇼핑(주)	2023년 04월
20	냉장고 문달기 에너지효율화 사업	켑코이에스(주)	2023년 04월
19	기계설비 냉동기(콤프) 및 유니트 쿨러 설치공사	(주)이마트 – 경기 서북권	2023년 03월
18	기계설비 냉동기(콤프) 및 유니트 쿨러 설치공사	(주)이마트 – 경기 서북권	2023년 03월
17	에너지 합리화 사업 냉동기(콤프) 설계 및 시공	(주)이마트 – 경기 동북권	2023년 03월
16	에너지 합리화 사업 냉동기(콤프) 설계 및 시공	(주)이마트 – 경기 남부권	2023년 03월
15	기계설비 냉동기(콤프) 교체공사	(주)이마트 – 서울 동남권	2023년 03월
14	와인샵 설계 및 쇼케이스 설치공사	(주)신세계엘앤비	2023년 03월
13	기계설비 냉동기(콤프) 설치공사	롯데마트 – 서울 서북권	2023년 03월
12	기계설비 냉동기(콤프) 교체공사	(주)이마트 – 서울 동북권	2023년 03월
11	기계설비 싱글콤프 멀티형 설계 및 전환공사	(주)이마트 – 서울 동남권	2023년 02월
10	기계설비 유니트 쿨러 교체공사	(주)이마트 – 전남권	2023년 02월
9	기계설비 싱글콤프 멀티형 설계 및 전환공사	(주)이마트 – 서울 동남권	2023년 02월
8	기계설비 유니트 쿨러 교체공사	(주)이마트 – 강원권	2023년 02월
7	기계설비 유니트 쿨러 교체공사	(주)이마트 – 서울 도심권	2023년 02월
6	기계설비 냉동기(콤프) 교체공사	㈜부방유통 이마트 안양점	2023년 02월
5	광주 평동 물류센터 산업용 유니트 쿨러 납품	(유)한국공조시스템	2023년 02월
4	기계설비 싱글콤프 멀티형 전환공사	(주)이마트 – 서울 서남권	2023년 02월
3	기계설비 유니트 쿨러 교체공사	(주)이마트 - 대구권	2023년 01월
2	냉동·냉장 장애처리 서비스 및 유지보수	홈플러스(주)	2023년 01월
1	와인샵 시설장비 유지관리 및 보수공사	㈜신세계엘앤비	2023년 01월~03월

☑ 주요 공사 실적 [2022년]

No.	공 사 명	발 주 처	공사기간
68	쇼케이스 설계 및 리뉴얼 설치공사	롯데쇼핑㈜ – 경남권	2022년 09월
67	기계설비 유니트 쿨러 설치공사	㈜이마트 경남권	2022년 09월
66	기계설비 유니트 쿨러 교체공사	㈜이마트 – 강원권	2022년 09월
65	와인샵 설계 및 쇼케이스 설치공사	㈜신세계엘앤비	2022년 09월
64	기계설비 수냉식 응축기 교체 설치공사	홈플러스㈜ – 경남권	2022년 09월
63	기계설비 냉동·냉장 Cold Chain 공사	홈플러스㈜ – 경기 서북권	2022년 08월
62	쇼케이스 설계 및 리뉴얼 설치공사	롯데쇼핑㈜ – 경기 서남권	2022년 08월
61	쇼케이스 설계 및 리뉴얼 설치공사	롯데쇼핑㈜ – 경남권	2022년 08월
60	기계설비 싱글콤프 멀티형 설계 및 전환공사	㈜이마트 – 충남권	2022년 08월
59	쇼케이스 설계 및 리뉴얼 설치공사	롯데쇼핑㈜ – 경남권	2022년 07월
58	에너지 합리화 사업 냉동기(콤프) 설계 및 시공	㈜미래비엠	2022년 07월
57	와인샵 시설정비 보수공사	㈜신세계엘앤비	2022년 07월
56	와인샵 설계 및 쇼케이스 설치공사	디오니스토어	2022년 07월
55	쇼케이스 설계 및 리뉴얼 설치공사	롯데쇼핑㈜ – 경기 서남권	2022년 07월
54	쇼케이스 설계 및 리뉴얼 설치공사	롯데쇼핑㈜ – 충북권	2022년 06월
53	와인샵 설계 및 쇼케이스 설치공사	㈜신세계엘앤비	2022년 06월
52	에너지 합리화 사업 냉동기(콤프) 설계 및 시공	㈜미래비엠	2022년 06월
51	기계설비 싱글콤프 멀티형 설계 및 전환공사	㈜이마트 – 부산권	2022년 06월
50	쇼케이스 설계 및 리뉴얼 설치공사	롯데쇼핑㈜ 전라권	2022년 06월
49	기계설비 유니트 쿨러 교체공사	㈜이마트 – 충북권	2022년 06월
48	쇼케이스 설계 및 리뉴얼 설치공사	롯데쇼핑㈜ – 전라권	2022년 06월
47	쇼케이스 설계 및 리뉴얼 설치공사	롯데쇼핑㈜ – 서울 동북권	2022년 06월
46	쇼케이스 설계 및 리뉴얼 설치공사	롯데쇼핑㈜ - 충북권	2022년 06월
45	기계설비 싱글콤프 멀티형 설계 및 전환공사	㈜이마트 – 경북권	2022년 06월
44	기계설비 싱글콤프 멀티형 설계 및 전환공사	㈜이마트 – 강원권	2022년 06월
43	기계설비 냉동기(콤프) 보수공사	㈜에스에스지닷컴	2022년 06월
42	쇼케이스 설계 및 리뉴얼 설치공사	롯데쇼핑㈜ – 경기 남서권	2022년 06월
41	쇼케이스 설계 및 리뉴얼 설치공사	롯데쇼핑㈜ – 경기 남부권	2022년 06월
40	쇼케이스 설계 및 리뉴얼 설치공사	롯데쇼핑㈜ – 충북권	2022년 06월
39	기계설비 싱글콤프 멀티형 설계 및 전환공사	㈜이마트 – 대구권	2022년 05월
38	기계설비 유니트 쿨러 교체공사	㈜이마트 – 강원권	2022년 05월
37	기계설비 싱글콤프 멀티형 설계 및 전환공사	㈜이마트 – 서울 도심권	2022년 05월
36	기계설비 유니트 쿨러 교체공사	㈜이마트 – 충북권	2022년 05월
35	기계설비 유니트 쿨러 교체공사	㈜이마트 – 충북권	2022년 05월
34	쇼케이스 설계 및 리뉴얼 설치공사	롯데쇼핑㈜ – 충북권	2022년 05월
33	저장고 신설공사	㈜이마트 – 경기 남동부권	2022년 05월
32	기계설비 유니트 쿨러 교체공사	㈜이마트 – 경기 북서부권	2022년 05월
31	기계설비 유니트 쿨러 교체공사	㈜이마트 – 경기 북서부권	2022년 05월
30	냉매배관 보수공사	㈜이마트 – 부산권	2022년 05월
29	기계설비 유니트 쿨러 교체공사	㈜이마트 – 대구권	2022년 04월
28	에너지 합리화 사업 냉동기(콤프) 설계 및 시공	㈜미래비엠	2022년 04월
27	기계설비 유니트 쿨러 교체공사	㈜이마트 시화물류	2022년 04월
26	기계설비 싱글콤프 멀티 설계 및 유니트 쿨러 설치공사	㈜에스에스지닷컴	2022년 04월
25	기계설비 냉동기(콤프) 교체 및 냉매배관 보수공사	㈜이마트 – 경기 남동부권	2022년 04월
24	제주변환소 군트너 콘덴서 보수 공사	케이에스시㈜	2022년 04월

☑ 주요 공사 실적 [2022년]

No.	공 사 명	발 주 처	공사기간
23	쇼케이스 냉매배관 및 부품 교체공사	롯데쇼핑㈜ – 충남권	2022년 03월
22	에너지 합리화 사업 냉동기(콤프) 설계 및 시공	㈜미래비엠	2022년 03월
21	기계설비 냉동기(콤프) 및 유니트 쿨러 설계 및 설치	㈜이마트 – 경기 남동부권	2022년 03월
20	와인샵 설계 및 쇼케이스 설치공사	㈜신세계엘앤비	2022년 03월
19	와인샵 설계 및 쇼케이스 설치공사	㈜신세계엘앤비	2022년 03월
18	기계설비 싱글콤프 멀티형 설계 및 전환공사	㈜이마트 – 서울 동남권	2022년 03월
17	기계설비 싱글콤프 멀티형 설계 및 전환공사	㈜이마트 – 충남권	2022년 03월
16	기계설비 싱글콤프 멀티형 설계 및 전환공사	㈜이마트 - 충남권	2022년 03월
15	기계설비 싱글콤프 멀티형 설계 및 전환공사	㈜이마트 – 광주권	2022년 03월
14	기계설비 싱글콤프 멀티형 설계 및 전환공사	㈜이마트 – 경기 서남부권	2022년 03월
13	기계설비 싱글콤프 멀티형 설계 및 전환공사	㈜이마트 – 광주권	2022년 03월
12	기계설비 냉동기(콤프) 보수공사	㈜부방유통 이마트 안양점	2022년 02월
11	냉동·냉장 S/C 신규 설치공사	롯데쇼핑㈜ – 광주권	2022년 02월
10	기계설비 유니트 쿨러 설치공사	㈜이마트 – 충북권	2022년 02월
09	기계설비 싱글콤프 멀티형 설계 및 전환공사	㈜이마트 – 전북권	2022년 02월
08	기계설비 유니트 쿨러 교체공사	㈜이마트 – 경기 북서부권	2022년 01월
07	쇼케이스 이설 및 철거공사	㈜이마트 – 서울 동남권	2022년 01월
06	기계설비 유니트 쿨러 교체공사	㈜이마트 - 경남권	2022년 01월
05	냉동·냉장 워크인 설계 및 설치공사	쿠팡풀필먼트서비스(유)	2022년 01월
04	기계설비 냉동기(콤프) 부품교체 및 유지보수 공사	이케아코리아(유)	2022년 01월~12월
03	기계설비 냉동기(콤프) 유지보수	홈플러스㈜	2022년 01월~12월
02	와인샵 시설정비 유지관리	㈜신세계엘앤비	2022년 01월~12월
01	냉동·냉장 장애처리서비스 및 유지보수	홈플러스㈜	2022년 01월~12월

■ 주요 사업 분야


기계설비부분


공조 시스템



군트너 열교환기 (수입)


냉동기 시스템


냉동·냉장설비부문


군트너 에어쿨러 (수입)


냉장고 문달기 (한전지원사업 파트너)

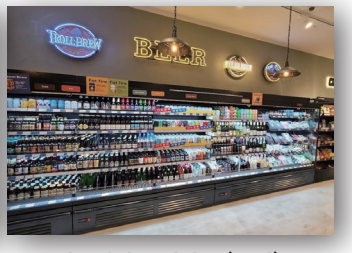

카플란라 쇼케이스 (수입)


기계설비 부문의 최적 솔루션을 통해
지구 온난화 방지와 에너지 절감을 주도하는
친환경 기업 국제티엔씨
KOOKJE TNC